Orlický zpravodaj

ČERVEN 2014

Vážení klienti,

ráda bych Vás již s předstihem informovala o naší jedné velké akci - LETNÍ SLAVNOSTI. V letošním roce se naše Letní slavnost uskuteční **v úterý 22.7.2014**. Bude probíhat venku v našem parku, a to již od 12:30 hodin, kdy Vám bude hrát pěkné melodie pan Mikšovský. Slavnostní **zahájení** nastane ve **13:00 hodin**, kdy vystoupí se svým krátkým veselým programem děti z Azylového domu. Těšit se můžete i na vystoupení žongléra a od 16:00 hodin Vám bude hrát slavné evergreeny Trio Jazzvitamin, pod vedením pana Říhovského. Samozřejmě bude zajištěno občerstvení a točené pivo. Podrobnější a přesné informace budou k dispozici začátkem července, na nástěnkách a v červencovém zpravodaji.
Takže se máme na co těšit, věřím, že počasí bude příjemné.
Příjemné teplé a slunečné dny Vám přeje

Jarmila Nováková, ředitelka

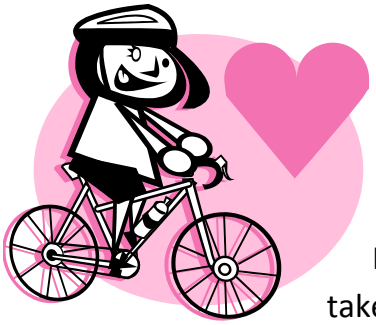

V pondělí 19. května se v městském divadle uskutečnil charitativní koncert pro postižené děti, kterým diváky provedli Leona Machálková a Zdeněk Podhůrský. Vystoupení se zúčastnilo také několik našich klientů.

Tradiční Hrátky V Klidu proběhly 20. května v DS Severní Terasa. Tímto děkujeme dámám Zdence Honomichlové, Věře Inderholzové, Marii Jandové, Zdeňce Matouškové a Jiřině Slavíčkové za reprezentaci Domova.

Akce červen

Aida – městské divadlo:
6.6., od 19:00h.

Až nás cesty svedou:
12.6., od 14:00h.
12. patro na O1

Prodej potravinářského zboží z Německa (potraviny, drogerie..):
13.6., od 13:30
Jídelna na O1

Výprodej oděvů, obuvi, povlečení:
18.6., od 13:00h.
Jídelna na O1

Turnaj v dámě:
21.6., od 13:00h.
12. patro na O1

KLOBOUKY:
2.6. od 13:30h.,
12. patro na O1

TRÉNOVÁNÍ PAMĚTI:
každé úterý
od 9:00h.,
12. patro na O1

TANEČKY:
každou středu
od 10:00h.,
12. patro na O1

Jarní hudební večer si naši klienti měli možnost vychutnat 21. května. Trio Jazzvitamin v naší kulturní místnosti opět vystoupilo se svým podáním nejslavnějších písní divadla Semafor a dalších interpretů.

Dne 28.května jsme navštívili budovu Českého rozhlasu Sever. Prošli jsme si historickou Wolfrumovu vilu, zhlédli zákoutí vysílacích prostor a také si vyzkoušeli, jak by vypadal vlastní vstup do živého vysílání.

Připomínáme plánovanou odstávku tepla (teplé vody), a to v termínu 8. – 13.6.2014, z důvodu pravidelné údržby zařízení. Více informací bude zprostředkováno pomocí nástěnek a výtahů.

Z důvodu výměny trakčních kotoučů upozorňujeme na přerušení provozu velkého výtahu na Orlické 1, a to 26.6. Na Orlické 3 velký výtah nepojede 30.6., ze stejného důvodu.

Prosíme všechny naše klienty, aby respektovali pravidla domácího řádu o přespávání příbuzných a známých klientů v jejich pokojích. Všechny plánované noclehy je nutno předem nahlásit na sesternách a paní ředitelce ke schválení.

Domov pro seniory Orlická a Azylový dům pro matky s dětmi, příspěvková organizace
Orlická 1, 400 11 Ústí nad Labem
Tel./fax: 47 277 42 30
e-mail: info@orlicka.cz, www.orlicka.cz

DÍLNA:
každou středu
od 13:00h.,
1. patro na O3

HÁDEJ?:
každý pátek
od 13:30h.,
12. patro na O1

BINGO
5.6. a 26.6. od
10:00h.,
12. patro na O1

KAVÁRNA:
9.6. a 23.6.
od 13:30h
12. patro na O1

ŠIPKY:
12.6. od 13:30h.,
12. patro na O1

FLORBAL:
16.6. od 13:30h.,
12. patro na O1

KUŽELKY:
19.6. a 30.6.
od 13:30h.,
12. patro na O1

ŠŮLE:
26.6. od 13:30h.,
12. patro na O1

SPOLEČENSKÉ HRY:
Každý pátek
9:00 – 11:00h.
Jídelna na O3

CVIČENÍ S JARKOU:
6.6. od 14:00h.
11.6. od 14:00h.
30.6. od 14:00h.

CVIČENÍ S NATÁLKOU:
2.6. od 14:00h.
16.6. od 14:00h.
24.6. od 14:00h.
Tělocvična na O3